

# Organisationsplan

**Hessisches Ministerium für Soziales und Integration**  
 Dostojewskistraße 4  
 65187 Wiesbaden  
 Postfach 3140 – 65021 Wiesbaden  
 Tel.: 0611 / 817-0  
 Telefax: 0611 / 809399  
 E-Mail: poststelle@hsm.hessen.de

Stand: 1. Dezember 2015

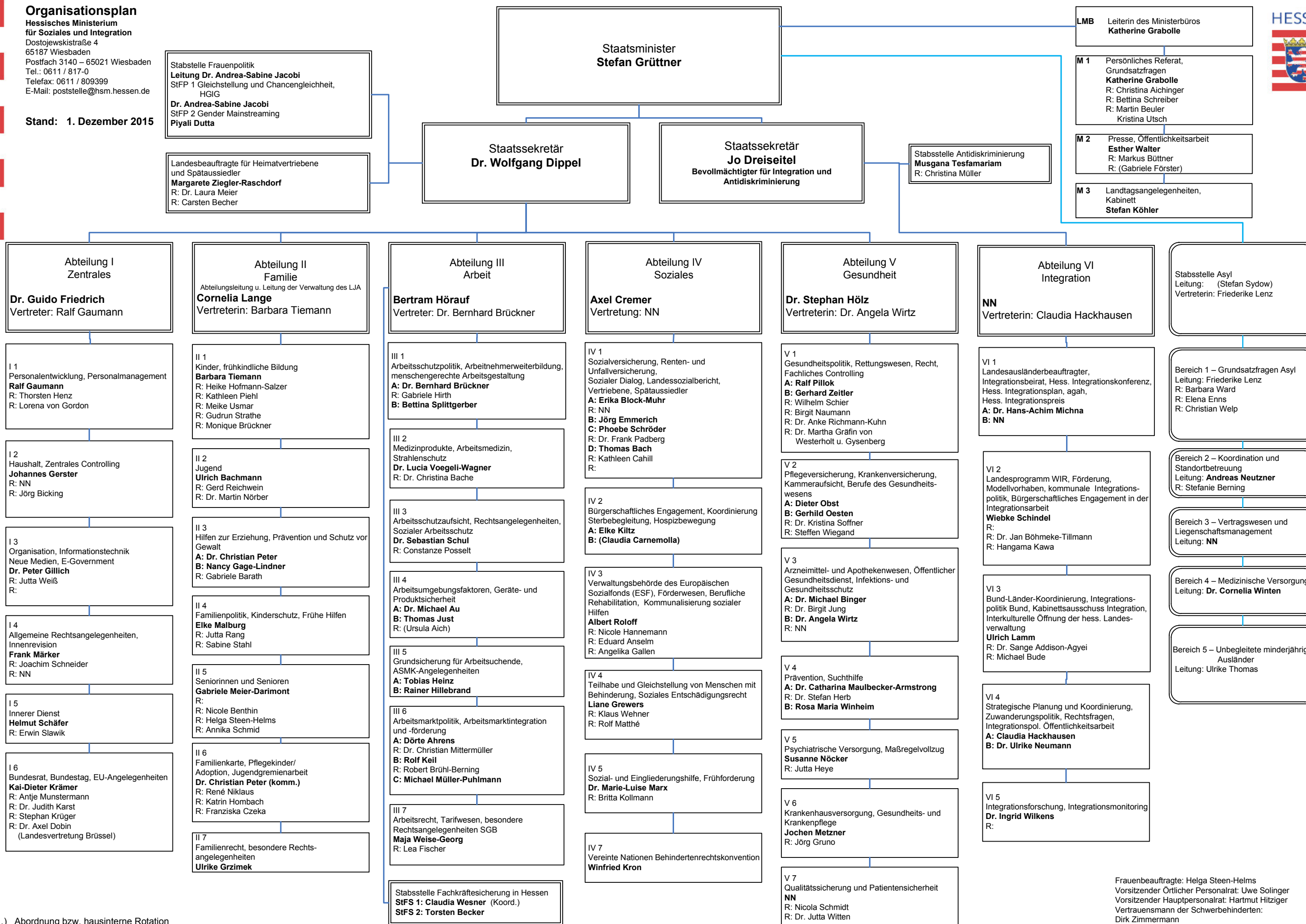

(...) Abordnung bzw. hausinterne Rotation

Frauenbeauftragte: Helga Steen-Helms  
 Vorsitzender Örtlicher Personalrat: Uwe Solinger  
 Vorsitzender Hauptpersonalrat: Hartmut Hitziger  
 Vertrauensmann der Schwerbehinderten: Dirk Zimmermann  
 Hauptschwerbehindertenvertreter: Klaus Wehner  
 Datenschutzbeauftragter: Frank Märker